

errichtung eines einfamilienhauses

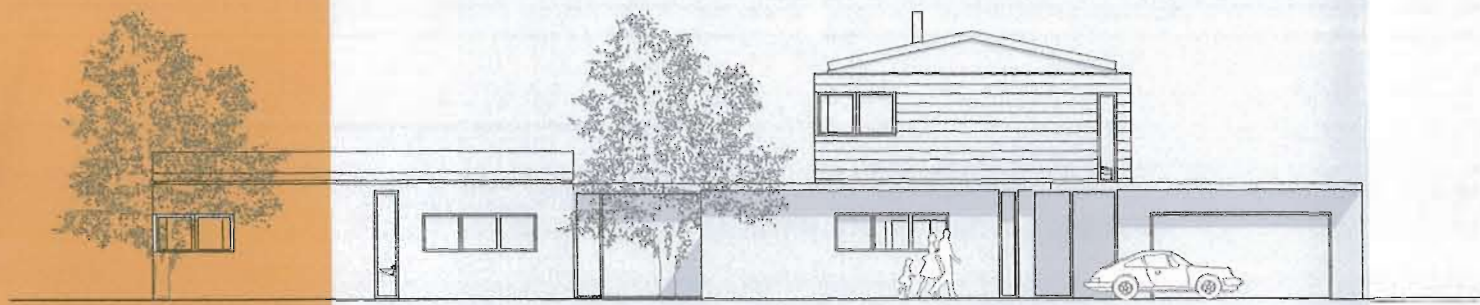

ansicht osten

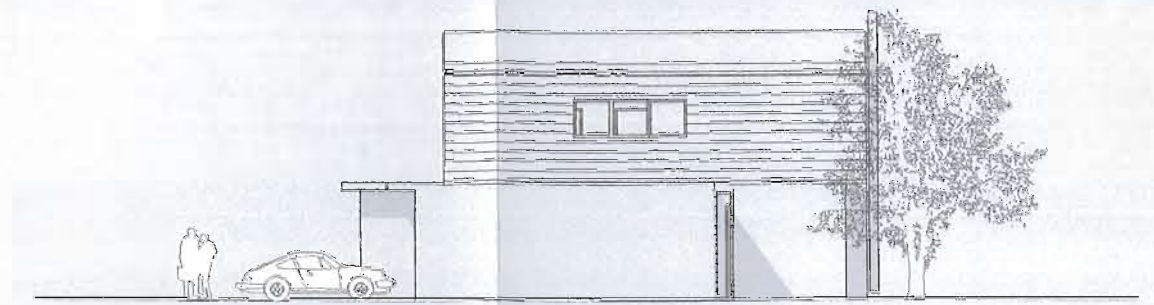

ansicht nord

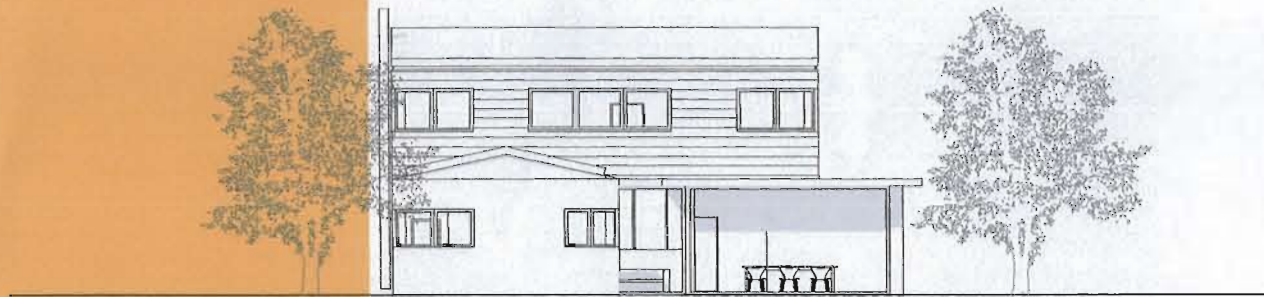

ansicht süden

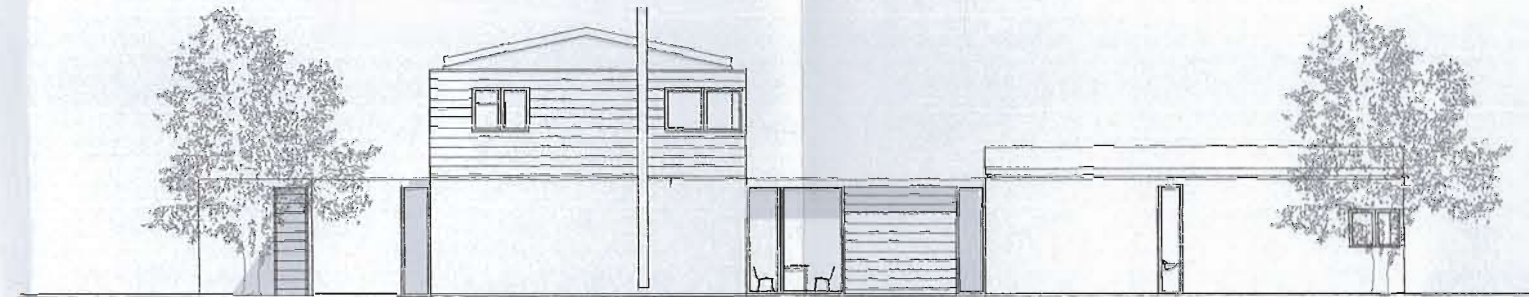

ansicht westen

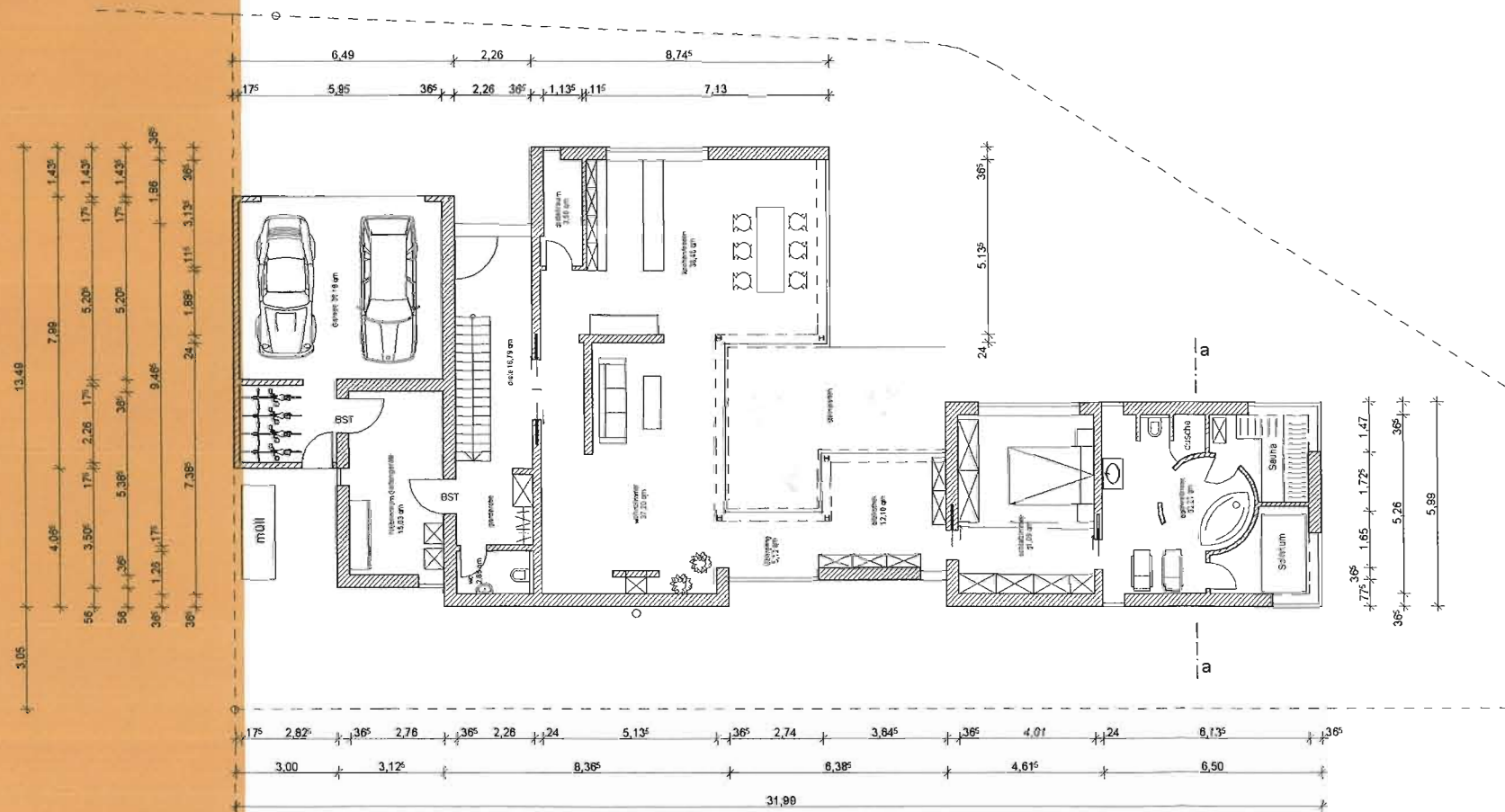

grundriss erdgeschoss

| Objekt | | NEUBAU EINES EINFAMILIENHAUSES MIT DOPPELGARAGE | |
|---|---|--|---------------|
| Architekt | Frederik Kuhn, Bar. nr. 123214 | | |
| Vertragspartner | Grüdel Hans-Gerd, Bar. nr. 138972 | | |
| Bauort | Löwenstraße 90768 Fürth Flurnummer 1300/21 | Entwurfsverfasser | |
| Bauherr | Michael u. Andrea Worst Lindenstraße 65 90763 Fürth | | |
| DATUM: | | UNTERSCHRIFT - BH: | |
| INDEX | DATUM | ANLAGE | ANLAGENANGABE |
| | | | |
| Orientierung Grundriss Grundriss Grundriss Grundriss Grundriss | | architektur & controlling | |
| Dipl.-Ing. Erik S. Durst, Bar. nr. 123214 | | Gemarkung | Fürth |
| | | Flurnummer | 1300/21 |
| | | Maßstab | 1 : 100 |
| | | Datum/gezeichnet | 21.01.04 Dürr |
| | | BV-Nr. | 01 09 04 |
| | | Plan Nr. | E. 01 |

errichtung eines einfamilienhauses

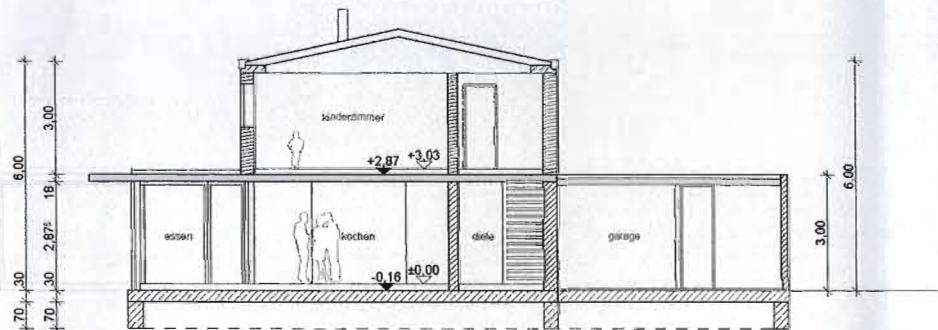

schnitt b-b

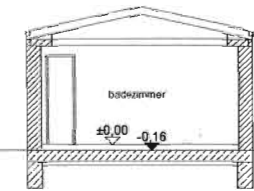

schnitt a-a

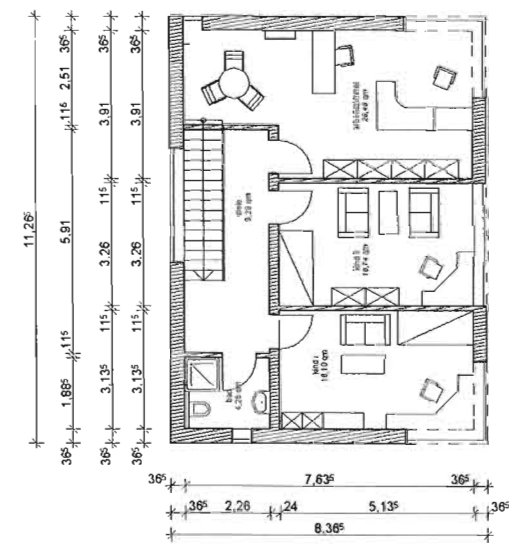

grundriss obergeschoss

| | | | |
|------------------|--|--|-------------------|
| Objekt | | NEUBAU EINES EINFAMILIENHAUSES MIT DOPPELGARAGE | |
| Architekt | | Friedrich Kuhn, Büro nr. 130014 | |
| Urtagschritt | | Gerdell Haas-Groth, Büro nr. 130022 | |
| Bauort | | Löwensohnstraße 90768 Fürth Flurnummer 1300/21 | Entwurfsverfasser |
| Bauherr | | Michael u. Andrea Worst Lindenstraße 65 90763 Fürth | |
| Datum | | DATUM: | |
| Unterschrift | | UNTERSCHRIFT - BH: | |
| Titel | | GRUNDRISS OG - ANIMATIONEN SCHNITTE | |
| Gemarkung | | Fürth | |
| Flurnummer | | 1300/21 | |
| Maßstab | | 1 : 100 | |
| Datum/Gezeichnet | | 21.01.04 Dür | |
| BV-Nr. | | 01 09 04 | |
| Plan Nr. | | E.02 | |



architektur & controlling
 Dipl.-Ing. Dr. S. Dür & W. Worst
 Fürth
 www.architektur-und-controlling.de